

処方医、病院薬剤部関係者様向け連携機能について



# ヘルシーパスポート<sup>®</sup>

ヘルシーパスポート<sup>®</sup> は、

患者さんの為に各専門分野（医療・介護・薬局）の視線でより高度な医療を提供する為のコミュニケーションツールです。

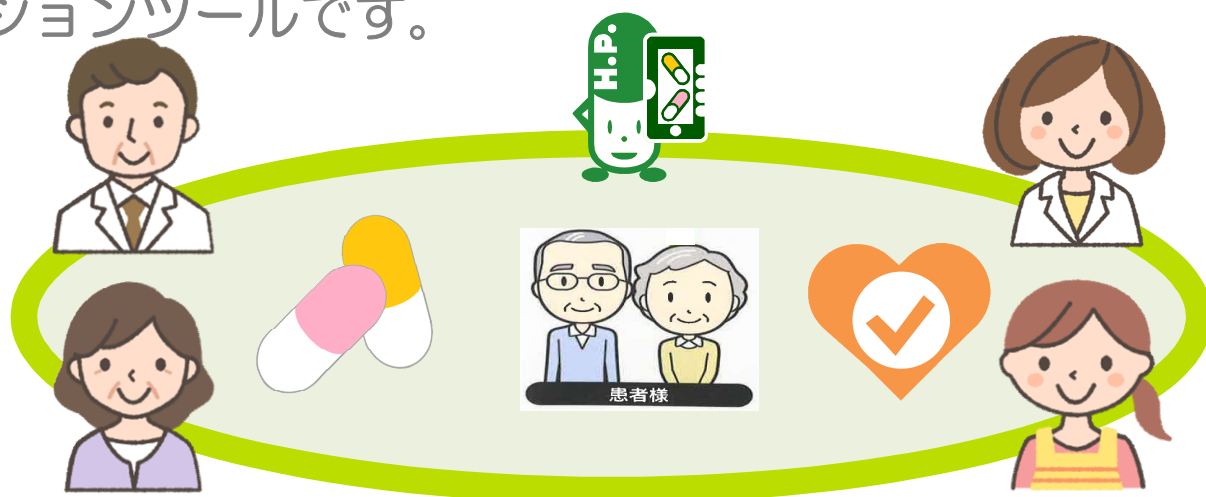

## 入退院時のカンファランス

薬に関する情報を電子化する事でペーパーレスを実現し、より効率的な服薬介助をサポートします。処方情報は、リアルタイムに更新されます。

## 患者さんの経過状況の確認

患者さんについての病状や問題点をグループチャットを通して多職種に相談、連携することが出来ます。グループチャットは、画像やファイルも添付可能です。

## 連携

患者さんの医療情報を共有化する事で医療と介護の連携が可能となります。又、画像やファイルは、関係者同士で共有できる為、入退院のカンファランスを行う際の基礎情報として役立ちます。

調剤情報

お薬手帳電子化でペーパーレス化

患者さんが服薬する薬は最新の情報でいつでも確認出来る

患者用お薬手帳



関係者閲覧画面

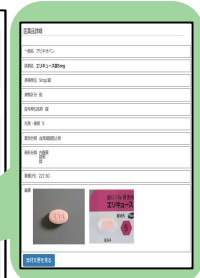
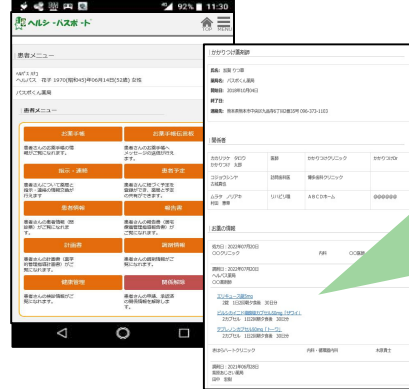

既往症  
調剤歴  
薬の添付文書など

グループチャット

気になる事を専門家に相談

ケース1) 介護師より患者さんの嚥下困難について薬剤師に相談例

連絡ありがとうございます。医師と相談して錠剤をつぶして調剤してみます。念の為に服薬ゼリーを試してみましょ。それまで錠剤は服薬を控えてください。

2020-09-28 16:46:51

今まで飲めた薬が嚥下困難で上手く飲めません。散薬は何とかもめませんが錠剤を飲み込む力が不足してきているようで錠剤は飲めていません。何か方法はありますか？

2020-09-28 16:33:00

ケース2) 介護師より患者さんの口内炎について主治医に相談例

口内炎大きいですね。痛みを伴うと食欲にも影響しますので口内炎の薬処方しておきます。

2020-09-28 17:16:19

かかりつけ 太郎

食事の際に痛いようで口内炎が出来ているようです。以前も同様の事がありました。再発対応薬を教えてください。

Aphthe\_Unterlippe.jpg

2020-09-28 16:03:09

患者情報共有

患者情報を共有し多職種で患者さんを見守る

**調剤薬局**

- お薬手帳を閲覧
- 関係者間指示連絡
- 計画書報告書作成
- 患者さんへ伝言

**病院・クリニック**

- お薬手帳を閲覧
- 関係者間指示連絡
- 計画書報告書閲覧
- 患者さんへ伝言

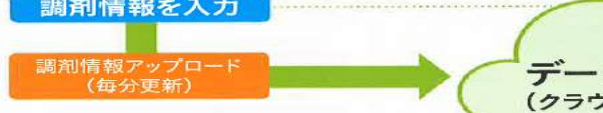

**在宅**

- お薬手帳を閲覧
- 関係者間指示連絡
- 計画書報告書閲覧

**介護施設**

- お薬手帳を閲覧
- 関係者間指示連絡
- 計画書報告書閲覧